



Organigramm

Geschäftsstelle

Sylvia Pieplow, Presse- und Öffentlichkeitsarbeit
Dr. Angela Gierlich, Forschungsreferentin
Dr. Antje Hellmuth, Wissenschaftliche Koordinatorin

Stiftungsrat

Dr. Michael Lehmann, Vorsitzender
Dr. Klaus-Peter Michel, Stellvertretender Vorsitzender

Direktorium

Prof. Alain Tissier, Geschäftsführender Direktor
Peter Zuber, Administrativer Leiter
Prof. Steffen Abel
Prof. Tina Romeis
Prof. Ludger Wessjohann

Wissenschaftlicher Beirat

Prof. Claus Schwechheimer, Vorsitzender
Prof. Michael Spiteller, Stellvertretender Vorsitzender

Wissenschaftlicher Institutsrat

Dr. Martin Dippe, Vorsitzender

Personalrat

Dr. Tom Schreiber, Vorsitzender

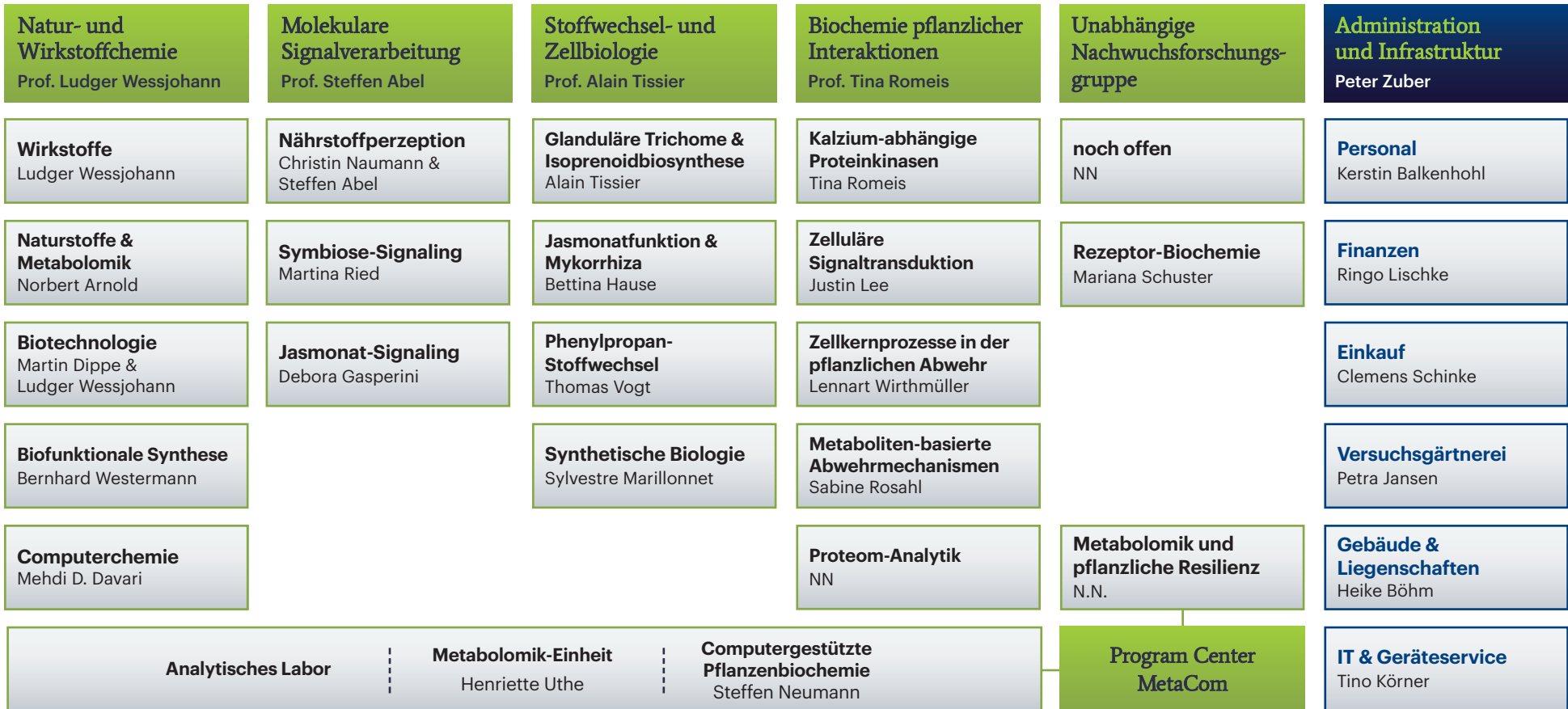



Organizational Chart

Management Office

Sylvia Pieplow, Press and Public Relations
Dr. Angela Gierlich, Transfer and Funding
Dr. Antje Hellmuth, Scientific Coordination

Supervisory Board

Dr. Michael Lehmann, Chair
Dr. Klaus-Peter Michel, Vice-Chair

Board of Directors

Prof. Alain Tissier, Managing Director
Peter Zuber, Administrative Director
Prof. Steffen Abel
Prof. Tina Romeis
Prof. Ludger Wessjohann

Scientific Advisory Board

Prof. Claus Schwechheimer, Chair
Prof. Michael Spiteller, Vice-Chair

Scientific Council

Dr. Martin Dippe, Chair

Staff Council

Dr. Tom Schreiber, Chair

